

# MAIN

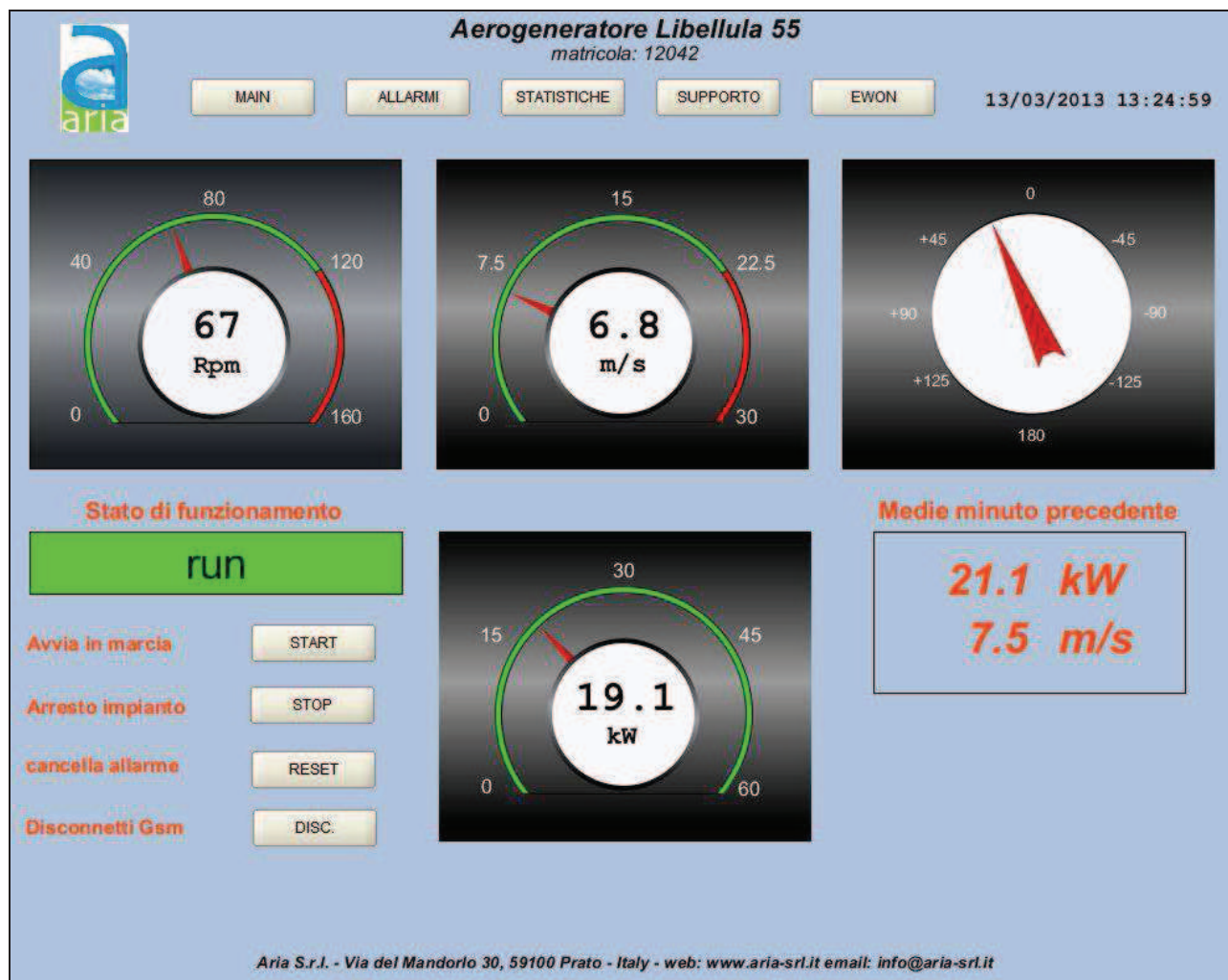

Nella schermata di MAIN sono presenti:

- Quattro quadranti che visualizzano rispettivamente: velocità di rotazione (rpm), velocità istantanea del vento (m/s), direzione relativa del vento (gradi), potenza erogata (kW).
- Un riquadro separato in cui sono riportati i valori medi della velocità del vento in m/s e della potenza erogata in kW calcolati alla scadenza di ogni minuto.
- Quattro pulsanti di comando:
  - > START : comando di partenza dell'impianto
  - > STOP : comando di fermo dell'impianto
  - > RESET : comando di ripristino da allarme
  - > DISC. : interrompe la connessione WEB e ripristina la operatività SMS
- Tasto MAIN : porta nella pagina principale
- Tasto ALLARMI : per accedere alla pagina con gli elenchi allarmi
- Tasto STATISTICHE : per accedere alla pagina di dati statistici e grafici
- Tasto SUPPORTO : link al sito di Aria srl
- Tasto EWON : link al sito Ewon

# ALLARMI

**Aerogeneratore Libellula 55**  
matricola: 12042

13/03/2013 13:26:39

**SOMMARIO ALLARMI CORRENTI**

Ax	Date	Tag	Action/Date	U...	Description
----	------	-----	-------------	------	-------------

Visualizzazione elenco messaggi di allarme  
MESSAGGI

Cancellazione elenco messaggi di allarme  
CANC. LOG

**STORICO ALLARMI**

Date	Tag	Status	Type	User a...	Description
Fri Mar 08 18:37:07 CET 2013	ALLARME_35	ALM	LVL		
Fri Mar 08 18:37:06 CET 2013	ALLARME_5	ALM	LVL		
Fri Mar 08 18:10:54 CET 2013	ALLARME_35	ALM	LVL		
Fri Mar 08 18:10:53 CET 2013	ALLARME_5	ALM	LVL		

Last 7 days

Aria S.r.l. - Via del Mandorlo 30, 59100 Prato - Italy - web: www.aria-srl.it email: info@aria-srl.it

In questa pagina sono visualizzate due tabelle:

- Sommario allarmi correnti
- Storico allarmi

Premendo il tasto MESSAGGI si visualizza il testo di tutti i messaggi.

Premendo il tasto CANC. LOG. si cancellano tutti i messaggi presenti nello storico allarmi.

# STATISTICHE

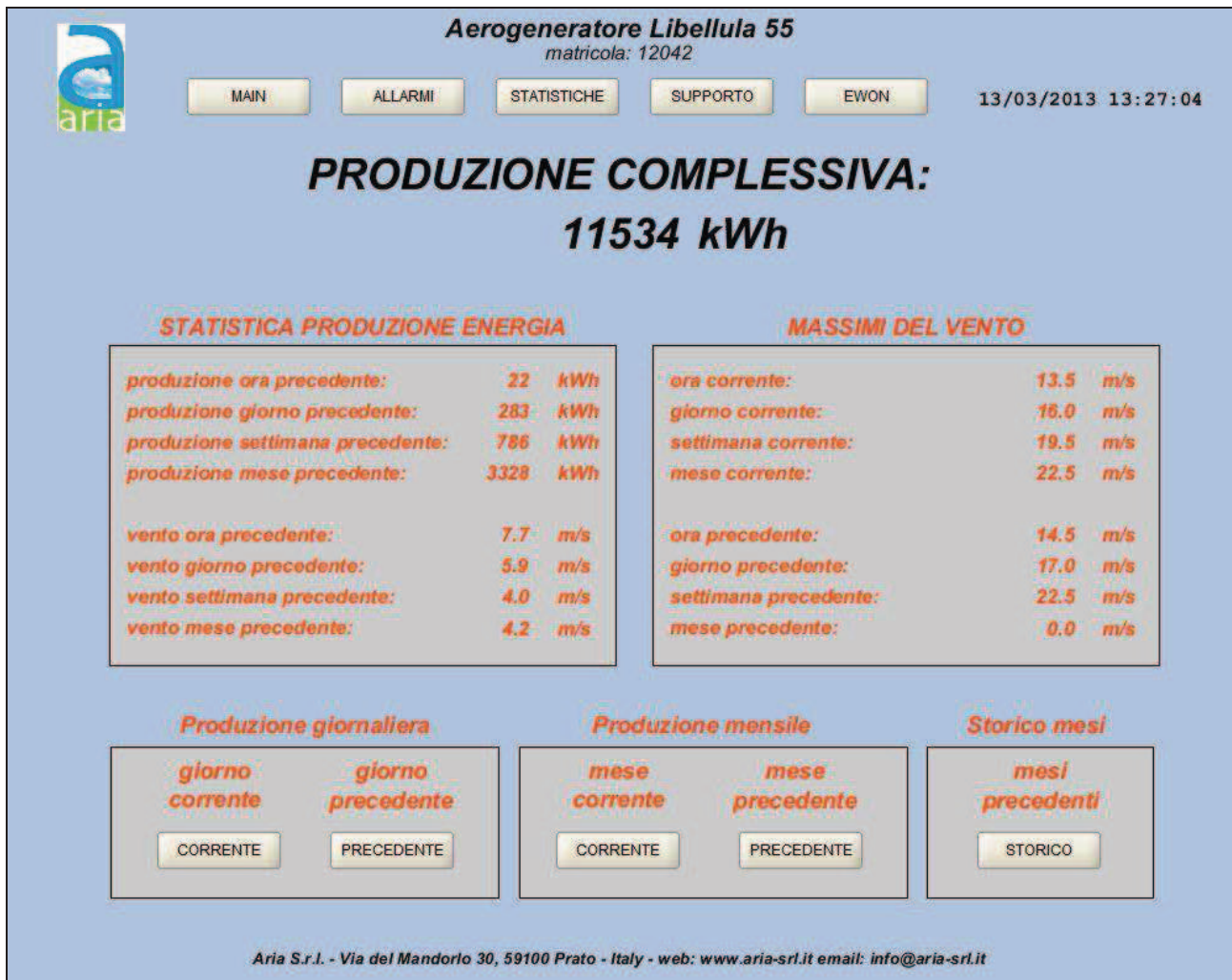

In questa pagina sono visualizzati tutti i dati statistici complessivi.

Premendo i relativi tasti si possono visualizzare i grafici relativi a:

- Produzione e vento medio orario del giorno corrente a partire dalle ore 00.00
- Produzione e vento medio orario del giorno precedente dalle 00.00 alle 23.00
- Produzione e vento medio giornaliero del mese corrente
- Produzione e vento medio giornaliero del mese precedente
- Storico mensile della produzione e vento medio dalla messa in servizio dell'impianto

# GRAFICO

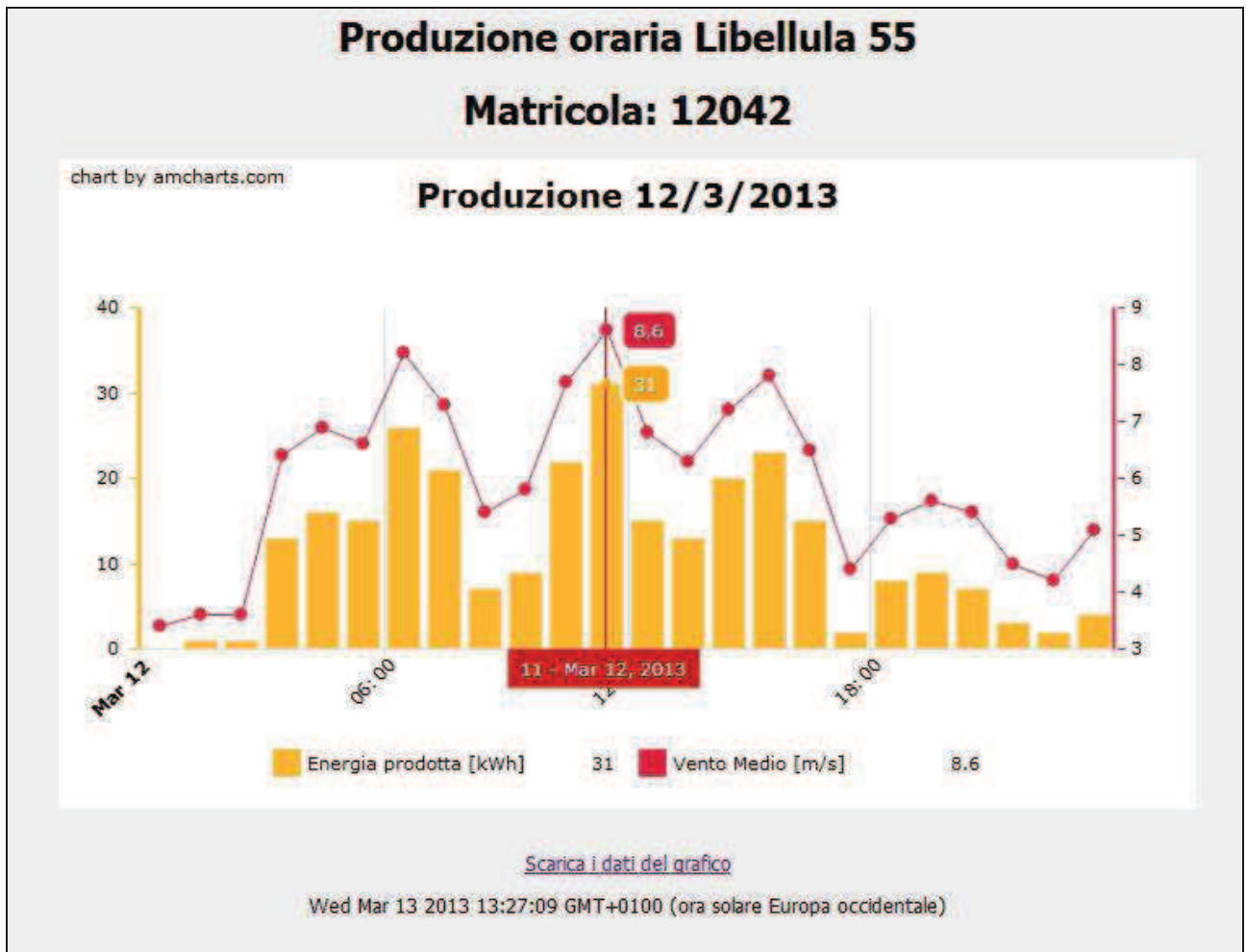

Questo è un esempio di grafico.

È possibile leggere il dato relativo ad ogni punto scorrendo il grafico con il puntatore del mouse.

Per scaricare i dati numerici del grafico in formato .csv cliccare sul link apposito.